

An aerial night view of a city, likely Amsterdam, showing a dense grid of buildings and streets illuminated by city lights. A single building in the center is highlighted with a bright pink glow. The overall scene is dark with warm yellow and orange lights from the buildings and streets.

# Samen op weg naar emissieloos telen

Bart van Meurs | 19 september





KOPPERT CRESS  
*Architecture Aromatique*









# Bestaansrecht onder druk

## Veel tuinders merken effect van leveringsstop Russisch gas nu al

Gisteren om 11:33 door onze verslaggevers

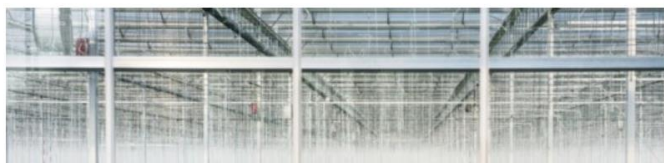

▲ Een medewerker van het Hoogheemraadschap van Delfland meet de waterkwaliteit tussen de kassen. © Hoogheemraadschap van Delfland

## Waterkwaliteit in Westland is weer niet verbeterd: 'Dit is onacceptabel'

De kwaliteit van het oppervlaktewater in Westland is voor het tweede jaar

## Kritiek op voorstel GroenLinks voor gasverbod bloemeteelt

NIEUWS BLOEMETEELT MARIEKE VERBIESEN 21 APR 2022 OM 15:03UUR

✉ f t in

Tweede Kamerlid Laura Bromet van GroenLinks wil op korte termijn het gebruik van aardgas en andere fossiele grondstoffen verbieden bij de teelt van siergewassen in kassen. Dat verzoek heeft ze aan de regering gedaan en stuit op kritiek op Twitter.



## CO2-emissie glastuinbouw in 2020 gestegen met 0,2 megaton

NIEUWS GLASGROENTEN HAIJO DODDE 16 NOV 2021 OM 13:50UUR

✉ f t in

De totale CO2-emissie van de Nederlandse glastuinbouw steeg in 2020 naar 6,1 megaton. Net als in 2019 bedraagt de stijging 0,2 megaton. Dit blijkt uit de nieuwste Energiemonitor Glastuinbouw gemaakt door Wageningen Economic Research.



## Afnemers en borgstelling moeten glastuinders redden

ACHTERGROND GLASGROENTEN JOB HIDDINK 03 MEI 2022 OM 06:30UUR

✉ f t in

De druk op de beschikbaarheid en betaalbaarheid van energie dwingt de glastuinbouwsector versoepel

endabele alternatiev  
in besparingen, ma  
ellingsregeling zijn v



## Giftig Westlands water niet schoon te krijgen: 'Verdubbel de belasting'

Steffie Taal

22 maart, 07:00 • 5 minuten



CBS vergelijkt 2e kwartaal 2021 met 2020

## Telers belichten meer door slecht weer, CO2-uitstoot stijgt

De Nederlandse land- en tuinbouw stootte in het tweede kwartaal van 2021 1,8 megaton CO2 uit. Dat is meer dan in 2020 en in 2019, zo blijkt uit cijfers van het CBS.

Het statistiekbureau geeft zelf ook een verklaring: kouder en minder zonnig weer maakte extra belichten in kassen nodig. De glastuinbouw haalt zijn elektriciteit voor een groot deel uit de inzet van aardgas voor



**Tuinbouw... kan dat eigenlijk wel duurzaam?**

# Doelstelling Koppert Cress Group





# Koppert Cress Group

## Koppert Cress

Cressen en Specialties voor Foodservice

## Koppert Cress Earth

Franchises in o.a. USA, Japan, Turkije en Zuid-Korea

## Sango Seeds

Teelt en levering van zaden

## Division Q

Ontwikkeling van duurzame tuinbouwtechnieken



**Koppert Cress  
emissieloos dóór  
duurzame innovaties.**

---



**Toegangspoort tot de  
tuinbouw vóór  
duurzame innovaties.**

---





**PAY**  
**ATTENTION**  
**007**



Kansen voor West

BBBLS

FOI

DOTS

DOTS

22.000

ton CO2 emissie (2022)

100%

reductie scope 1 (2026)

45%

reductie scope 2/3 (2026)

90%

reductie scope 2/3 (2036)

27

lopende projecten

8

startup samenwerkingen

139

bedrijven in funnel

1

investering in portfolio

3

vaste krachten

3

werkstudenten

4

freelancers

2

stagiairs



# Start-ups

**pats** 

**BLOCKBAX**

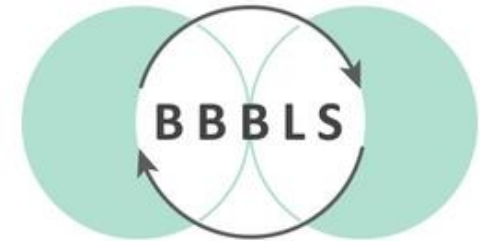

 **VitalFluid**

  
**skytree**

**PAR+**  
by  **FOTONIQ**

  
**QUANTIFIED**  
sensor technology

**THERMELEON**



# Partners



*Rabobank*



ONDERWATERBOEREN

*holland&tuinbouwhdvies*









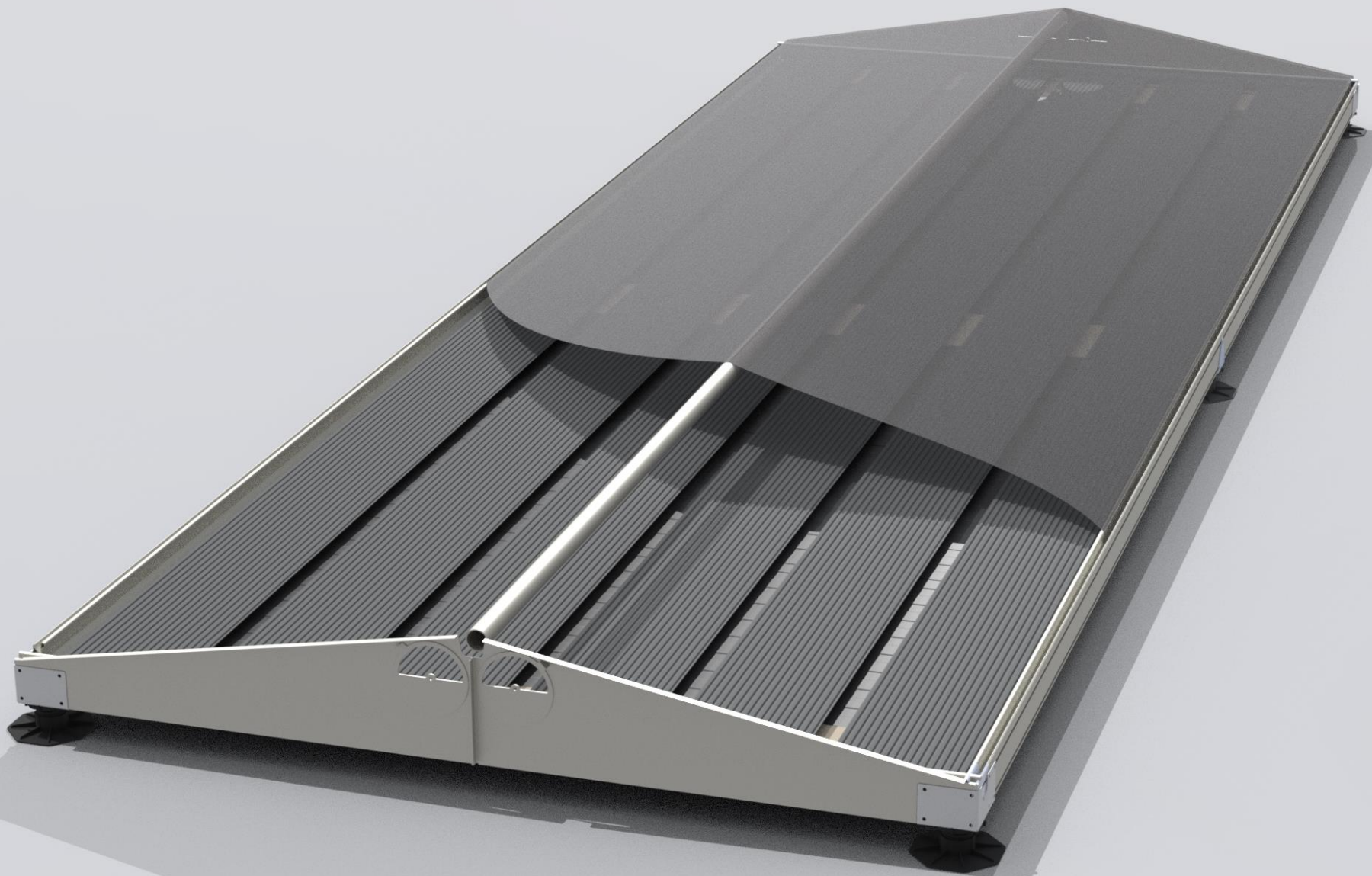





GEBRUIKERSPLATFORM  
bodemenergie











# Tanken bij de teler

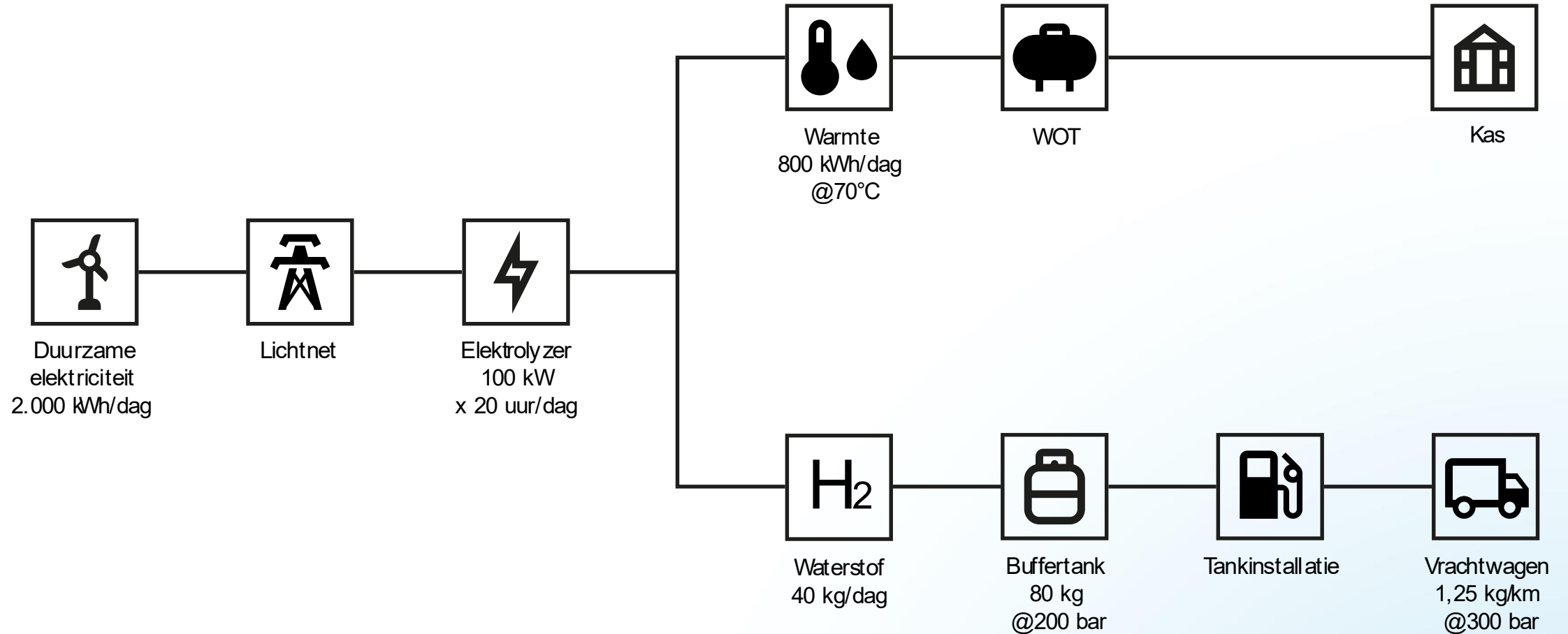

Het begint  
allemaal  
met een **idee**



Q & A



## **Stelling 1**

De tuinbouw is de ultieme 'benutter'  
van industriële restwarmte

## **Stelling 2**

Bodemenergie is een zwaar ondergewaardeerde  
techniek in de energietransitie

